

Alpentherme Gastein

Tariffe & informazioni 2023.



Tempo per
elementi della vita.



ALPENTHERME.COM

Tempo per il puro relax

Le Alpentherme Gastein si estendono su 36.000 mq di area termale, e sono circondate da un'incomparabile vista panoramica a 360° sui monti del Parco Nazionale degli Alti Tauri. Per tutto l'anno sono una meta ideale dove godere la forza della natura, la purezza dell'acqua e l'energia pura delle terme per rigenerarsi nel corpo e nell'anima. Le Alpentherme Gastein si trovano circa 90 chilometri a sud di Salisburgo e sono facilmente raggiungibili in auto e in treno.

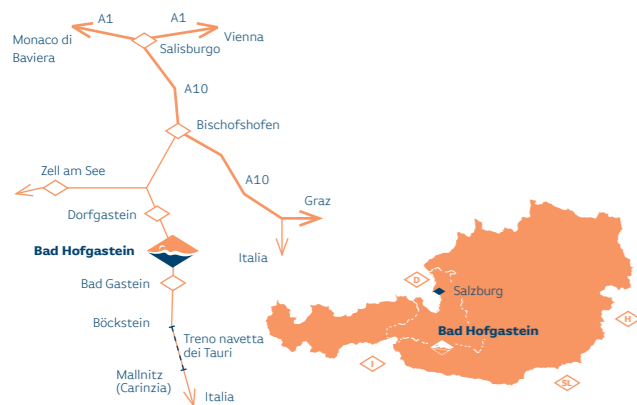

Alpentherme Gastein | Sen. W. Wilflingplatz 1
A-5630 Bad Hofgastein | T +43 (0)6432/8293-0
F +43 (0)6432/8293-14 | info@alpentherme.com
alpentherme.com

Orario d'apertura: tutti i giorni dalle ore 09.00



Editore responsabile per il contenuto: Kurzentrum Bad Hofgastein Ges.m.b.H. & Co.KG
Sen. W. Wilflingplatz 1 | A-5630 Bad Hofgastein | T +43 (0)6432/8293-0 | F +43 (0)6432/8293-14
info@alpentherme.com

Progetto grafico, testi, impaginazione: stoff Werbeagentur GmbH | stoff.agency

Foto: Alpentherme Gastein; Paul Bauer, Luigi Caputo; Fotoatelier Wolkersdorfer; Gasteinertal Tourismus GmbH/Markt

Stampa: Samson Druck | samsondruck.at

Tariffe

Biglietto singolo

Un ingresso al giorno

Tariffa normale

Ingresso da 4 ore
Ingresso giornaliero

Adulti
Terme
e sauna

Bambini
(6-15 anni)
Terme escl. sauna

35,00
42,00

21,00
24,00

Tariffa ospiti (es. con Gastein Card)

Ingresso da 4 ore
Ingresso giornaliero

34,00
40,50

20,50
23,50

Tariffa serale

Dalle ore 18.00 alla chiusura

25,50

16,50

Supplemento (ogni 30 minuti)

2,00

1,00

Tessere multiple*

Un ingresso al giorno

Adulti
Terme
e sauna

Bambini
(6-15 anni)
Terme escl. sauna

3 ingressi da 4 ore**

94,50

57,00

3 ingressi da 4 ore escl. sauna**

82,00

Suppl. sauna per ingresso 8,00

3 ingressi giornalieri**

111,00

66,00

6 ingressi da 4 ore**

170,00

102,50

6 ingressi giornalieri**

202,50

117,50

12 ingressi da 4 ore**

290,00

170,00

12 ingressi giornalieri**

335,00

200,00

10 ingressi serali**

Dalle ore 18.00 alla chiusura

217,00

140,00

Abbonamenti*

Più ingressi al giorno

Adulti
Terme
e sauna

Bambini
(6-15 anni)
Terme escl. sauna

Flexi-Ticket 1 giorno

42,00

24,00

Flexi-Ticket 2 giorni

Valido per 2 giorni consecutivi

81,00

47,00

Flexi-Ticket 3 giorni

Valido per 3 giorni consecutivi

115,50

67,50

3 settimane

incl. Sports World

221,50

265,00

149,50

5 mesi

incl. Sports World

599,00

719,00

329,00

Annuale

1001,00

Tessere familiari

Un ingresso al giorno

4 ore

giornaliero

Genitori + 1 bambino

76,00

90,00

Genitori + 2 bambini

84,00

99,00

Con l'acquisto di una tessera

familiare (2+2), ingresso gratis per ogni altro figlio. Richiesto documento con stato di famiglia.

Sauna esclusa per i bambini.

* Cauzione per tessere multiple e abbonamenti 11,00. ** validità 1 anno dalla data di emissione.

*** Incluso tempi di spogliatoio.

Tessere multiple e abbonamenti sono strettamente personali e non cedibili. Ogni abuso verrà punito. L'eventuale chiusura per manutenzione di alcune attrazioni non dà diritto a riduzioni tariffarie.

Informazioni aggiornate quotidianamente sono disponibili sul sito www.alpentherme.com

Giornate alle terme – sempre belle!

Un ingresso al giorno

Giornata attiva "Aktivtag"

- ▶ Ingresso giornaliero agli ambienti Terme, Sauna & Sports World
- ▶ Shampoo o gel doccia (30 ml) Alpentherme Gastein
- ▶ Fitness-Shake
- ▶ Buono sconto 10% per trattamenti di bellezza e massaggi (valore min. trattamento: 30,00 escluso vendita prodotti)
- ▶ **a soli 45,00**

Piaceri termali "Thermengenuss"

- ▶ Ingresso giornaliero agli ambienti Terme e Sauna
- ▶ Piatto del giorno "Thermengenuss" a scelta al ristorante self-service
- ▶ Bottiglia di acqua minerale aromatizzata da 0,5 l
- ▶ **a soli 48,50**

Giornata della salute

- ▶ Ingresso giornaliero agli ambienti Terme e Sauna
- ▶ Massaggio (25 min.)***
- ▶ **a soli 62,00**

Relax per 2 (2 persone)

- ▶ 1 ingresso giornaliero ciascuno agli ambienti Terme e Sauna
- ▶ 1 bicchiere di Prosecco ciascuno
- ▶ 1 massaggio ciascuno (25 min.)***
- ▶ **a soli 127,00**

Terme & Sauna aperte tutti i giorni dalle ore 09.00.

Beauty World & massaggi su appuntamento.

Sports World aperto lun.-ven. ore 09.00-21.00, sab.-dom. ore 10.00-20.00.

Informazioni e consigli per gli ospiti.

- ▶ Con consumazioni aggiuntive come cibi e bevande, massaggi o altro, il credito di tempo viene automaticamente prolungato di 1 ora (escluso SalzburgerLand Card, Hohe Tauern Card, Berge & Thermen Card).
- ▶ Il biglietto del parcheggio va convalidato all'uscita alla cassa delle terme.
- ▶ Per tutti gli ingressi è tollerato un tempo suppl. di 20 minuti per cambiarsi.
- ▶ Articoli da bagno sono disponibili a noleggio presso la cassa.
- ▶ Per accedere al ristorante si prega di indossare accappatoio e ciabatte da bagno. Nelle Alpentherme si raccomanda in generale l'utilizzo di ciabatte da bagno.
- ▶ Il regolamento è esposto all'interno.
- ▶ La zona sauna è area nudisti.
- ▶ L'attività balneare termina 20 minuti prima dell'orario di chiusura.
- ▶ Sconto per gruppi a partire da 10 persone.
- ▶ Ingresso gratuito per tutti nel giorno del proprio compleanno (necessario esibire documento d'identità con foto).
- ▶ Strutture prive di barriere architettoniche per persone con disabilità. L'ingresso per l'accompagnatore è gratuito purché la sua necessità sia comprovata da un documento di disabilità.

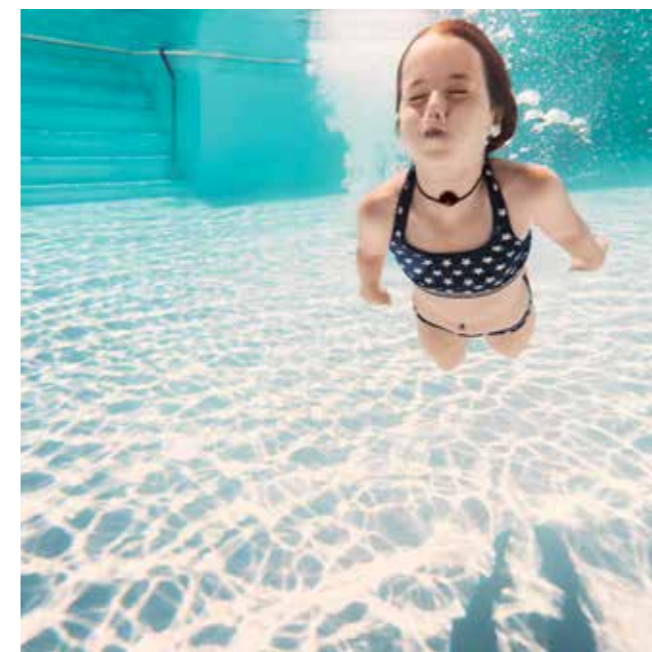

Le Alpentherme per le famiglie.

- ▶ Con l'acquisto di una tessera familiare (2+2), ingresso gratis per ogni altro figlio. Richiesto documento con stato di famiglia.
- ▶ Ingresso gratis per bambini fino al giorno del 6° compleanno.
- ▶ Sauna per famiglie: ogni domenica accesso gratis alla sauna per i bambini di min. 3 anni accompagnati dai genitori. Lun. – sab. accesso alla sauna vietato ai minori di 16 anni.
- ▶ I bambini piccoli devono indossare pannolini da bagno.

Tutte le tariffe riportate sono in euro IVA inclusa e sono valide dal 01.12.2022 al 31.05.2023 o fino a revoca. Con riserva di eventuali errori di stampa.

Sports World

Mantieniti in forma nella nostra palestra fitness. Si accede anche senza ingresso alle terme.

Ingresso singolo **10,00**

Suppl. per ospiti delle terme **8,00**
(giornaliero)

Abbonamento mensile **69,00**

12 ingressi **100,00**

Solarium

Solarium (10 minuti) **8,00**

Noleggio articoli da bagno

Telo bagno **4,50**

Costume da bagno intero **4,30**

Costume da bagno **4,30**

Accappatoio **5,70**

Ciabatte da bagno **3,20**

Bracciali galleggianti **2,50**

Occhiali da bagno **2,50**

Kit noleggio **16,10**

Telo bagno, telo sauna, accappatoio, ciabatte, borsa da bagno

Relax World

Tempo per cose vere.

Nella tonificante acqua termale, puoi rilassarti o partecipare a uno dei nostri numerosi corsi. Dalle calde piscine interne ed esterne, la vista del paesaggio alpino mozzafiato invita a un dialogo silenzioso con la natura.



Relax World Indoor

- Piscina termale con lettini relax, geysir e getti idromassaggio
Temperatura acqua: 33–34°C
- Piscina Activity con programma fitness e relax (assistenza di un istruttore fitness)
Temperatura acqua: 33–34°C
- Piscina sulla sorgente "Urquellbecken" con geysir e getti idromassaggio
Temperatura acqua: 36–37°C
- Zone relax con lettini comfort e vista panoramica
- Cabina termica agli infrarossi
- Lettini termici Physiotherm
- Cabine solarium

Sauna World

Tempo per il relax.

In stile naturistico, senza costume da bagno: 12 diverse cabine sauna offrono ampio spazio a tutti gli amanti del caldo e del benessere. La sauna Cascadia da 60 posti è un'attrazione speciale. Dopo la sauna ci si può rinfrescare all'aperto nel nostro lago d'acqua termale.

Cascadia

- Sauna finlandese | 85–95°C
- Ogni giorno ventilazioni speciali
- Cabina infrarossi | 40–50°C
- Solarium
- Sala relax panoramica



Relax World Outdoor

- Piscina termale con geysir e getti idromassaggio
Temperatura acqua: 33–34°C
- Piscina sportiva, lunghezza: 25 metri
Temperatura acqua: 24–25°C
- Lago balneare "Smaragd See" con acqua termale
Temperatura acqua: ca. 25°C (secondo condizioni meteo), pura acqua termale senza cloro, fruibile dalla primavera all'autunno
- Prato al sole



CONSIGLIO:

Una giornata ricca di rigeneranti attività mette appetito. Il ristorante delle terme offre piatti gustosi!



Sauna World Outdoor

- Sauna dei Tauri | 80–90°C
- Sauna Alpen-Loft | 70–80°C
- Sanarium / sauna in grotta | 50–60°C
- Sauna finlandese Kristall | 80–90°C
- Lago termale "Kristall See"
- Temperatura dell'acqua: ca. 25°C (secondo condizioni meteo), pura acqua termale senza aggiunta di cloro
- Laghetti alpini caldo e freddo
Temperatura dell'acqua: 24–25°C e 33–34°C
- Parco Saunagarten

Sauna World Indoor

- Sauna al cirmolo | 85–95°C
- Sauna luce di stelle | 50–60°C
- Cabina infrarossi | 40–50°C
- Cabina al vapore salino | 43–46°C
- Bagno turco | ca. 45°C
- Lounge del ghiaccio
- Sale relax con letti ad acqua e confortevoli lettini a sdraio
- Bar dell'acqua
- Sauna bar

Family World

Tempo per divertirsi.

Il Family World è un parco giochi e avventure per grandi e piccini che qui possono sfogarsi a volontà, sfidarsi sugli scivoli acquatici o lasciarsi trasportare nel canale a corrente. Nell'area per bambini e neonati, anche gli ospiti più piccoli e i loro genitori si sentono completamente a proprio agio.

Family World

- Piscina interna ed esterna
temperatura acqua: 31–32°C
- Cupola multimediale Erlebnisdrom
- Canale a corrente Lazy River
- Paradiso dei bambini piccoli con piscina per neonati e bambini piccoli, area sdraio riscaldata
- Scivolo rafting Black Hole con cronometraggio, scenari a scelta e touch points
- Scivolo Speed con cronometraggio
- Scivolo ondulato a 4 corsie nell'area esterna (aperto dalla primavera all'autunno)
- Piscina esterna per bambini piccoli con scivoli, cascata, fontana e altro (aperta dalla primavera all'autunno)
- Noleggio gratuito carrozzine
- Ampio spazio esterno con parco giochi per bambini



Ladies World

Tempo per lei.

Tra bagno di vapore, sauna o cabina infrarossi, il Ladies World è un'oasi riservata alle signore, che qui possono trascorrere momenti rilassanti in un'atmosfera piacevole. Nell'area di bellezza e relax c'è molto spazio per distendersi e rigenerarsi senza alcun disturbo.



Ladies World

- Sauna finlandese | 80–90°C
- Bagno turco | ca. 45°C
- Cabina infrarossi
- Zone relax
- Terrazza sul tetto
- Sala cure di bellezza

Sports World

Tempo per muoversi.



Lo Sports World delle Alpentherme mette a disposizione modernissimi attrezzi per allenarsi e per uno stile di vita attivo a lungo termine. Allo Sports World si può accedere anche senza ingresso alle terme.

- Zona cardiofitness (training di resistenza)
- Parco attrezzi potenziamento
- Zona ginnastica e stretching

Per i tuoi programmi d'allenamento individuale e tanto altro, al Centro per la salute trovi consulenze professionali.

Beauty World

Tempo per la bellezza.



Beauty World

- Massaggi classici e speciali
- Lettino soft-pack (lettino ad acqua a temperatura controllata per trattamenti corpo)
- Lettino Hamam
- Vasca Caracalla
- Cure viso e corpo per lei e lui
- Trattamenti anti-age
- Manicure e pedicure

Dal massaggio al pedicure, puoi fare qualcosa di benefico per te e il tuo corpo in un'atmosfera elegante. Un'esperienza veramente bella per lei e lui. Il Beauty World si può raggiungere anche attraverso un ingresso separato, senza accedere alle terme.